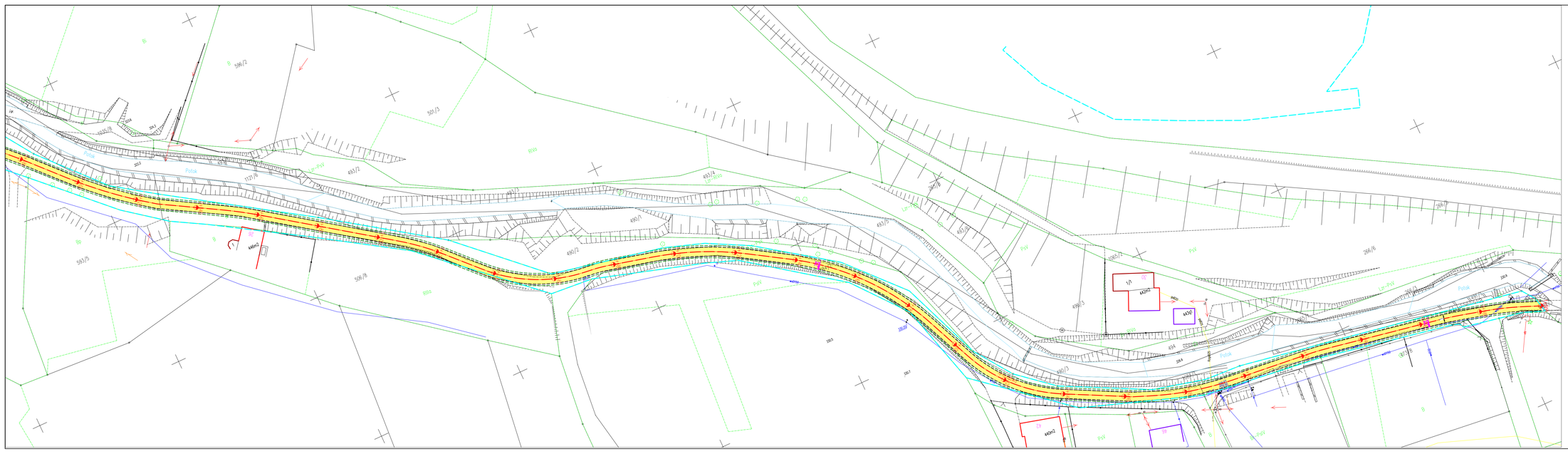

ORIENTACJA
SKALA 1:10000

Projekt został wykonany na mapie zasadniczej w postaci wektorowej

Potwierdzam jej zgodność z oryginałem.

- Remont nawierzchni AC11S
- Krawędź jezdni z betonu asf AC11S
- Krawędź pobocza z betonu asf AC11S
- remont wpustu
- remont korytka drogowego
- Zakres objęty wnioskiem zgłoszenia robót niewymagających pozwolenia na budowę (pas drogowy drogi gminnej)

Jednostka projektowa:

mgr inż. Jacek Gawron
43-392 Międzyrzecze Górne 496/2
kom.8788 796 179

e-mail: milapmykl@milapmykl.pl
www.milapmykl.pl

Inwestor: **Gmina Gołeszów** **ul. 1 Maja 5** **43-440 Gołeszów**		Zamierzenie budowlane: **Remont drogi gminnej ul. Spacerowej w Dzięgielowie na odcinku około 3000m**	
Funkcja:	Tytuł, imię i nazwisko	Nr uprawnień	
Projektant:	mgr inż. Jacek Gawron	ogr. BLADOSPRAWNY specjalność DROGOWA	
Adres: ul. Spacerowa Dzięgielówka, gmina Gołeszów	Nazwa rysunku: PLAN SYTUACYJNY		

Data:	03.2022r
Branża:	drogowa
Rodz. oprac.	P.W
Skala:	1:500
Nr rys.	1.1