UWAGA: NA ETAPIE REALIZACJI INWESTYCJI NALEŻY OPRACOWAĆ SZCZEGÓŁOWY PROJEKT WYKONAWCZY WEWNĘTRZNEJ INSTALACJI CENTRALNEGO OGRZEWANIA

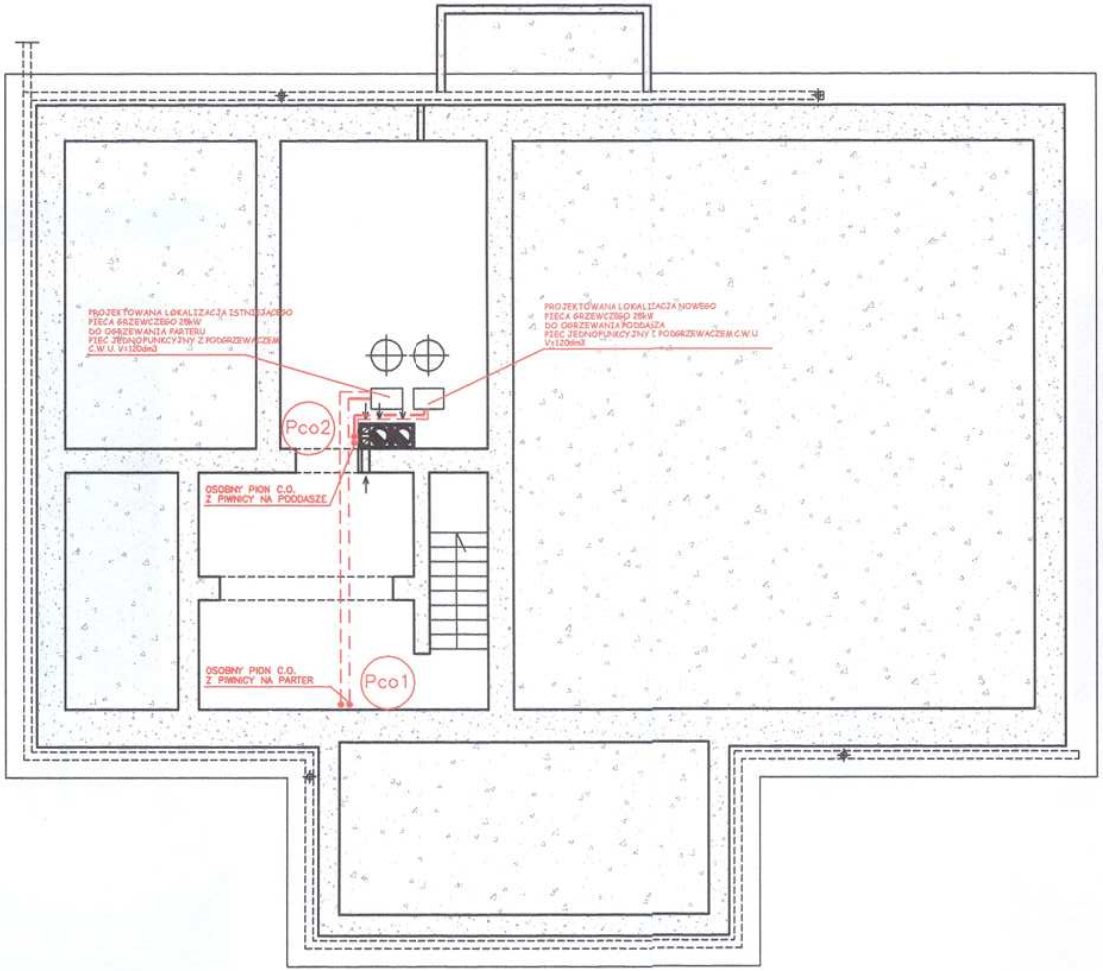

OZNACZENIA:

- PRZEWÓD ZASILAJĄCY
- PRZEWÓD POWROTNY
- 1000W — GRZEJNIK
- PIEC C.O. C.W.U. — PIEC GRZEWCZY
- PION ZASILAJĄCY GÓRNĄ KONDYGNACJĘ

UWAGA! NIE PRZENOSIC WYMIAROW Z RYSUNKU NARZEDZIAMI MIERNICZYMI RYSUNKOW NIE KSEROWAC I POWIELAC WYMIARY SPRAWDZIC W NATURZE

UWAGA! ZAWARTOSC TEGO RYSUNKU JEST CHRONIONA PRAWEM AUTORSKIM I NIE MOZE BYC POWIELANA LUB WYKORZYSTYWANA BEZ ZGODY AUTORA

PRACOWNIA ARCHITEKTONICZNA
AmArt
UL. KOŚCIELNA 1 43-445 DZIĘGIELÓW

PROJEKT: INWESTOR:	PROJEKT MODERNIZACJI ŚWIETLICY GMINNEJ Gmina Goleszów ul. 1 Maja 5; 43-440 Goleszów	PROJEKT:	mgr inż. Danuta Herboczek upr. nr B-B 39/76
ADRES INWESTYCJI:	dz. nr 33/1pb; 1860/1; 1861; 2300 ul. Główna 54, Leszna Górna	SPRAWDZIŁ:	mgr inż. Jan Górniak upr. nr 26/81/B-B
RYSUNEK:	SCHEMAT ARANŻACJI ROZMIESZCZENIA URZĄDZEŃ INSTALACJI CENTRALNEGO OGRZEWANIA PIWNICA		
BRANŻA:	ARCHITEKTURA — skala 1:100	DATA: 26.03.2012	NR. C1

mgr inż. DANUTA HERBOCZEK
Nr upr. projekt. 39/76/B
(Dz.U. Nr 8 poz. 46)
CIESZYN, ul. J. Michalskiego 12
mgr inż. Jan Górniak
Pr. nr 26/81/BB - 184/90/BB
RZECZOZNAWCA BUDOWLANY 33/85/R/C
43-440 CIESZYN, ul. Zofii Kossak 12/41
tel. 504 058 927