# OPRACOWANIE EKOFIZJOGRAFICZNE GMINY GOLESZÓW

## UWARUNKOWANIA ŚRODOWISKOWE, KULTUROWE, WALORY PRZYRODNICZE

0 125 250 500 750 1 000 1 250 1 500
Meters

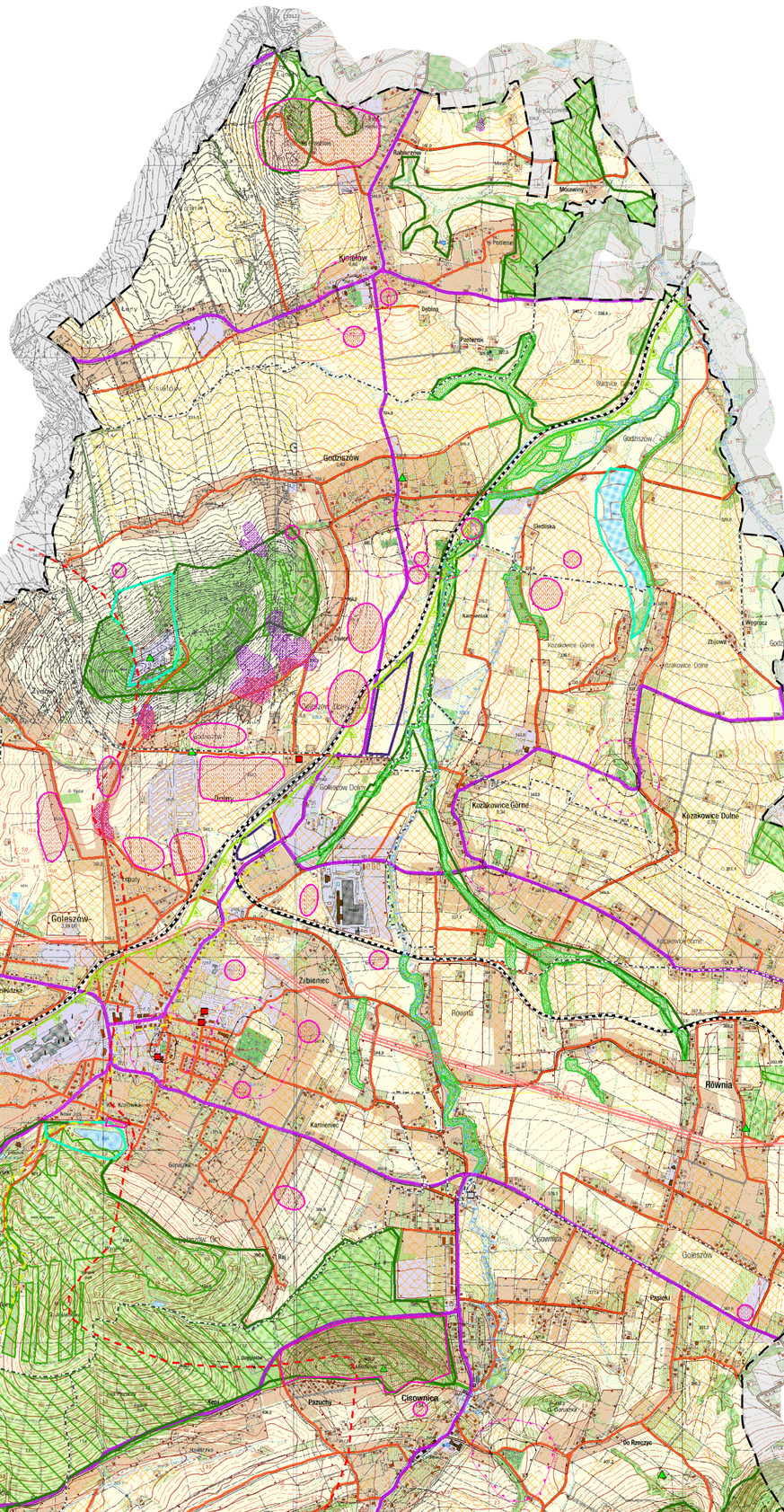
- granice opracowania
- granice gminy

**ZAINWESTOWANIE I UŻYTKOWANIE TERENU**

- zabudowa mieszkaniowa
- pozostała zabudowa
- tereny upraw rolnych
- lasy państwowe
- lasy prywatne i zadrzewienia
- tereny zieleni łęgowej
- cmentarze istniejące
- cieki wodne i rowy melioracyjne
- zbiorniki wodne
- drogi powiatowe
- drogi gminne
- drogi inne
- kolej
- obszary wydobycia kopalin
- oczyszczalnie ścieków

**ELEMENTY I CECHY ŚRODOWISKA PRZYRODNICZEGO I KRAJOBRAZU**

- chronione grunty rolne klas I-III
- źródła
- źródła mineralne
- tereny zalewowe Q1% - woda 100-letnia
- granice zlewni Wisły i Odry
- tereny osuwisk
- tereny zagrożone ruchami masowymi
- szlaki turystyczne




**OBSZARY I OBIEKTY CHRONIONE PRAWEM ORAZ PREDYSPONOWANE DO OBJĘCIA OCHRONĄ**

- Park Krajobrazowy Beskidu Śląskiego
- otulina Parku Krajobrazowego Beskidu Śląskiego
- rezerwat cisa "Zadni Gaj"
- użytek ekologiczny „Góra Tuł"
- Obszary NATURA 2000
  PLH240003 Cieszyńskie Źródła Tufowe
  PLH240001 Beskid Śląski
- pomniki przyrody
- obszar górniczy
- teren górniczy

**ELEMENTY ŚRODOWISKA KULTUROWEGO**

- obiekty i obszary wpisane do rejestru zabytków
- stanowiska archeologiczne

**OBSZARY I STREFY, W KTÓRYCH WYSTĘPUJĄ SPECYFICZNE UWARUNKOWANIA I CZYNNIKI FUNKCJONALNO-PRZESTRZENNE**

- granica strefy ochronnej GZWP 347 Dolina Rzeki Górna Wisła
- istniejące linie energetyczne wysokiego napięcia wraz ze strefami
- strefy sanitarne cmentarzy - 50 metrów (zgodnie z tekstem opracowania ekofizjograficznego)
- strefy sanitarne cmentarzy - 150 metrów (zgodnie z tekstem opracowania ekofizjograficznego)

**ŹRÓDŁA UCIĄŻLIWOŚCI I ZAGROŻENIA ŚRODOWISKA**

- istniejące linie energetyczne wysokiego napięcia

**PREDYSPOZYCJE PRZYRODNICZE DO KSZTAŁTOWANIA STRUKTURY FUNKCJONALNO-PRZESTRZENNEJ**

- obszary predysponowane do rozwoju rolnictwa
- obszary predysponowane do pełnienia funkcji przyrodniczych
- obszary predysponowane do pełnienia funkcji osadniczych
- obszary predysponowane do pełnienia funkcji wypoczynkowo-rekreacyjnej
- obszary predysponowane do pełnienia funkcji przemysłowych

**KONFLIKTY**

- tereny zabudowy mieszkaniowej w terenach osuwiskowych

## LEGENDA MAPY TOPOGRAFICZNEJ

OBJAŚNIENIA ZNAKÓW I SKRÓTÓW

granica państwa, słup graniczny granica województwa
granica powiatu, granica miasta i gminy
granica rezerwatu, ogrodzenie
autostrada, droga szybkiego ruchu
drogi o nawierzchni twardej: szer. ponad 7 m i 3–7 m
nr drogi, przystanek autobusowy, słup km
droga o nawierzchni ulepszonej, droga gruntowa wiejska
droga gruntowa polna lub leśna, ścieżka
drogi: na nasypie, w wykopie
kolej: miejscowa, jednotorowa, dwutorowa
kolej: zelektryfikowana dwutorowa, trzytorowa
kolej wąskotorowa, kolej linowa wciągarka
tory stacyjne, peron, rampa, semafor
linia kolejowa na nasypie, w wykopie
kolej w budowie, droga w budowie
linia tramwajowa, tunel kolejowy
wyciąg narciarski, skocznia narciarska
linia elektroenergetyczna wysokiego napięcia, transformator
linia elektroenergetyczna niskiego napięcia
linia telefoniczna, rurociąg cieplny
suwnica, taśmociąg

budynek użyteczności publ., budynek wysoki pow. 11 kon.
kościół lub cerkiew,kaplica , świątynia niechrześcijańska
budynek mieszkalny, niemieszkalny, zrujnowany
cieplarnia, szopa bez ścian (wiatą)
budynek przemysłowy, budowla o charakterze wieży, schron
szyb kopalniany, szyb naftowy, miejsce wydobywania torfu
komin, wiatrak, turbina wiatrowa
stacja paliw, zbiornik paliw, elewator
oczyszczalnia ścieków, stacja meteorologiczna
maszt RTV, maszt odwietleniowy, dźwigar
pomnik, grobowce, krzyż lub figura religijna
cmentarz chrześcijański, niechrześcijański
park lub sikwer, park z zadrzewieniem pełnym
las liściasty, iglasty, linia oddziałowa, nr oddziału
zagajnik liściasty lub iglasty, las rzadki
wąski pas lasu, rząd drzew
grupa drzew, drzewo odosobnione, drzewo pomnik przyrody
gęste zarośla krzaków, rząd krzaków, pojedynczy krzak
kosodrzewina, pojedynczy krzak kosodrzewiny
sad, ogródki działkowe
plantacja krzewów owocowych, plantacja roślin przemysłowych
roślinność trawiasta, zarośla trzciny i sitowia
bagno,teren podmokły

nieużytek, piaski, obszar kamienisty (gołoborze)
wąwóz, skarpa ( urwisko )
wał lub grobla, kopiec lub hałda, ałr
skałka, głaz narzutowy, wejście do jaskini
punkty osnowy geodezyjnej, punkt wysokościowy
opis wyłotu: siatki km układu 1965
poziomnice (warstwowice)
wodociąg napowierzchniowy, studnia, zbiornik wody

KONIN
214
nazwa miasta i liczba mieszkańców w tys.

ZAKRĘCIE
nazwa części miasta

Skuszew
0,78
nazwa wsi i liczba mieszkańców w tys.

Kółko
nazwa części wsi

| | | | |
|---|---|---|---|
| *B* | bank | *piek.* | piekarnia |
| *bas. kąp.* | basen kąpielowy | *P* | policja |
| *browar* | browar | *przedszk.* | przedszkole |
| *ost.* | urząd celny | *poczt.* | urząd pocztowy |
| *cp.* | cegielnia | *rest.* | restauracja |
| *ciepł.* | ciepłownia | *rem.* | remiza strażacka |
| *chem.* | zakład wyrobów chemicznych | *rmp.* | rampa |
| *chl.* | chlodnia | *r. zab.* | ruiny zabytkowe |
| *d. dziec.* | dom dziecka | *san.* | sanatorium |
| *d. h.* | dom handlowy | *schr.* | schronisko |
| *d. kult.* | dom kultury | *spoż.* | zakład wyrobów spożywczych |
| *d. op.* | dom opieki | *st.* | stacja kolejowa |
| *d. stud.* | dom studenta | *szk.* | szkoła |
| *d. wyp.* | dom wypoczynkowy | *szpit.* | szpital |
| *elew.* | elewator | *t.* | tartak |
| *gar.* | garaż | *tel.* | centrala telefoniczna |
| *gorz.* | gorzelnia | *UG* | urząd gminy |
| *H* | hotel | *UM* | urząd miasta |
| *h. sport.* | hala sportowa | *UMG* | urząd miasta i gminy |
| *km* | kamieniotom | *UP* | urząd powiatowy |
| *l.* | lotnisko/lądowisko | *UW* | urząd wojewódzki |
| *lodn.* | dom letniskowy | *w. ciśn.* | wieża ciśnień (wodna) |
| *magaz.* | magazyn | *w.* | zbiornik wody |
| *mleczn.* | mleczarnia | *w. obs.* | wieża obserwacyjna |
| *met.* | zakład wyrobów metalowych | *went.* | szyb wentylacyjny |
| *mł.* | młyn | *wet.* | lecznica zwierząt |
| *M* | muzeum | *zaj.* | zajezdnia |
| *nadl.* | nadleśnictwo | *zdr.* | ośrodek zdrowia |
| *p.* | parking | *żegl.* | przystań żeglugi |
| *p. kol.* | przystanek kolejowy | *żłb.* | żłobek |

Układ współrzędnych 1942
Poziom odniesienia Kronsztadt