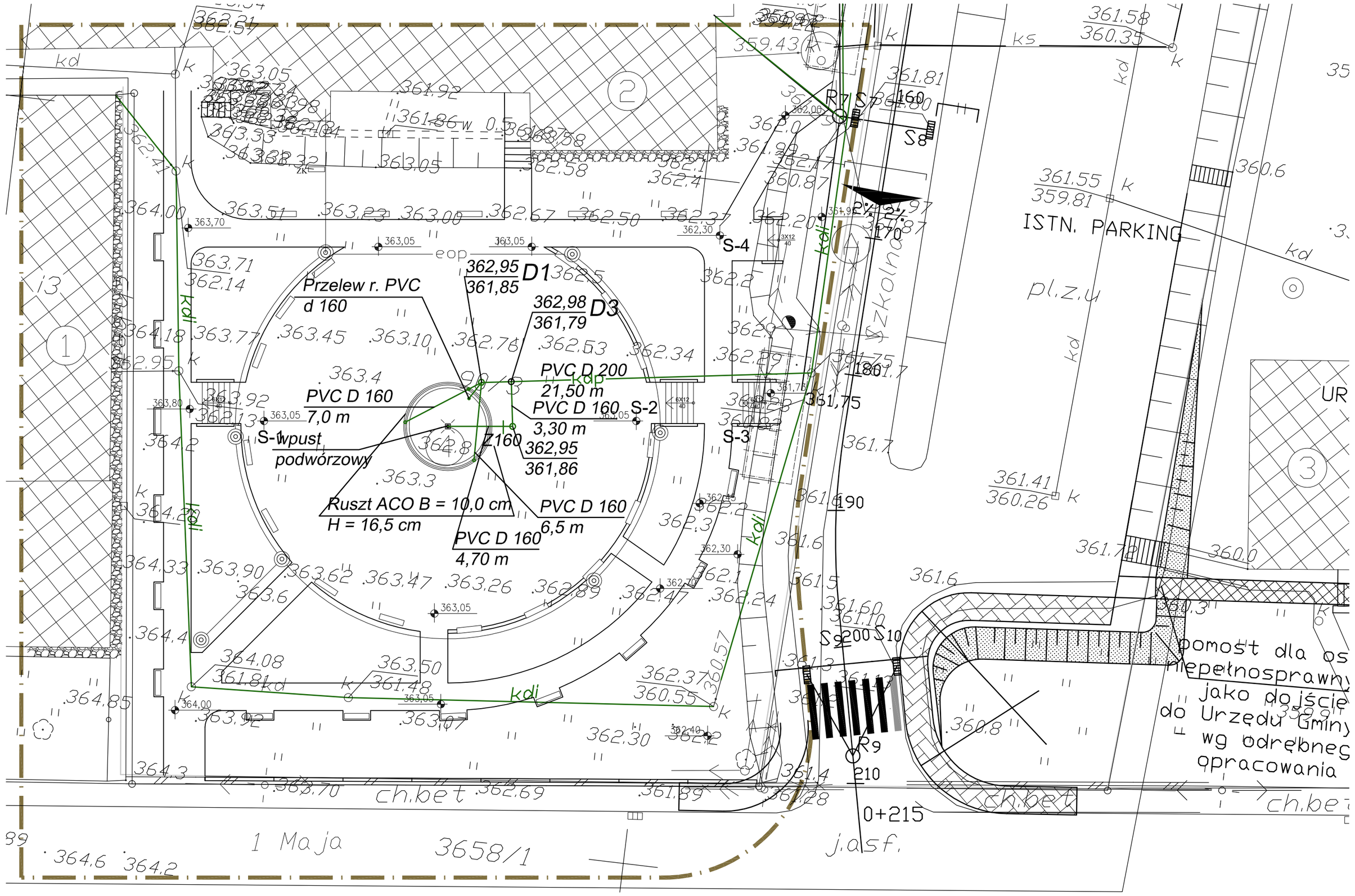

OBJAŚNIENIA

1 - istn. budynek szkoły podstawowej
2 - istn. budynek gimnazjum
3 - istn. budynek Urzędu Gminy
4 - proj. fontanna-wg odrębnego opracowania
A - proj. przystanek autobusu szkolnego
- proj. murki ograniczające
- proj. schody terenowe
- proj. ławki
eop - proj. linia oświetleniowa-wg odrębnego opracowania
kdi - istn. kanalizacja deszczowa
kdp - proj. kanalizacja deszczowa
ul. Szkolna - proj. przebudowa ulicy Szkolnej
- pozwolenie na budowę WBMS 7351/535/2008 z dnia 17.08.2009

PRZEDSIĘBIORSTWO HANDLOWO-USŁUGOWE "AWIP" IRENA SWAROWSKA 43-400 CIESZYN ul. Z.KOSSAK-SZATKOWESKIEJ 14a/8 tel. : 0 600 355 963	INWESTOR GMINA GOLESZÓW, 43-440 GOLESZÓW UL. 1MAJA 5		
	INWESTYCJA BUDOWA PRZYSZKOLNEGO PLACU REKREACYJNEGO W SĄSIEDZTWIE BUDYNKÓW SZKOŁY PODSTAWOWEJ I GIMNAZJUM		
AUTOR PROJEKTU mgr inż. IRENA SWAROWSKA Nr uprav. 380/79Kt, 315/80 Kt	TYTUŁ RYSUNKU PROJEKT ZAGOSPODAROWANIA		
BRANŻA UZBROJENIE	SKALA 1:250	DATA listopad 2009	NR RYS. 1