

RZUT INWENTARYZACYJNY
(na podstawie dokumentacji
archiwalnej dostarczonej
przez Zamawiającego)

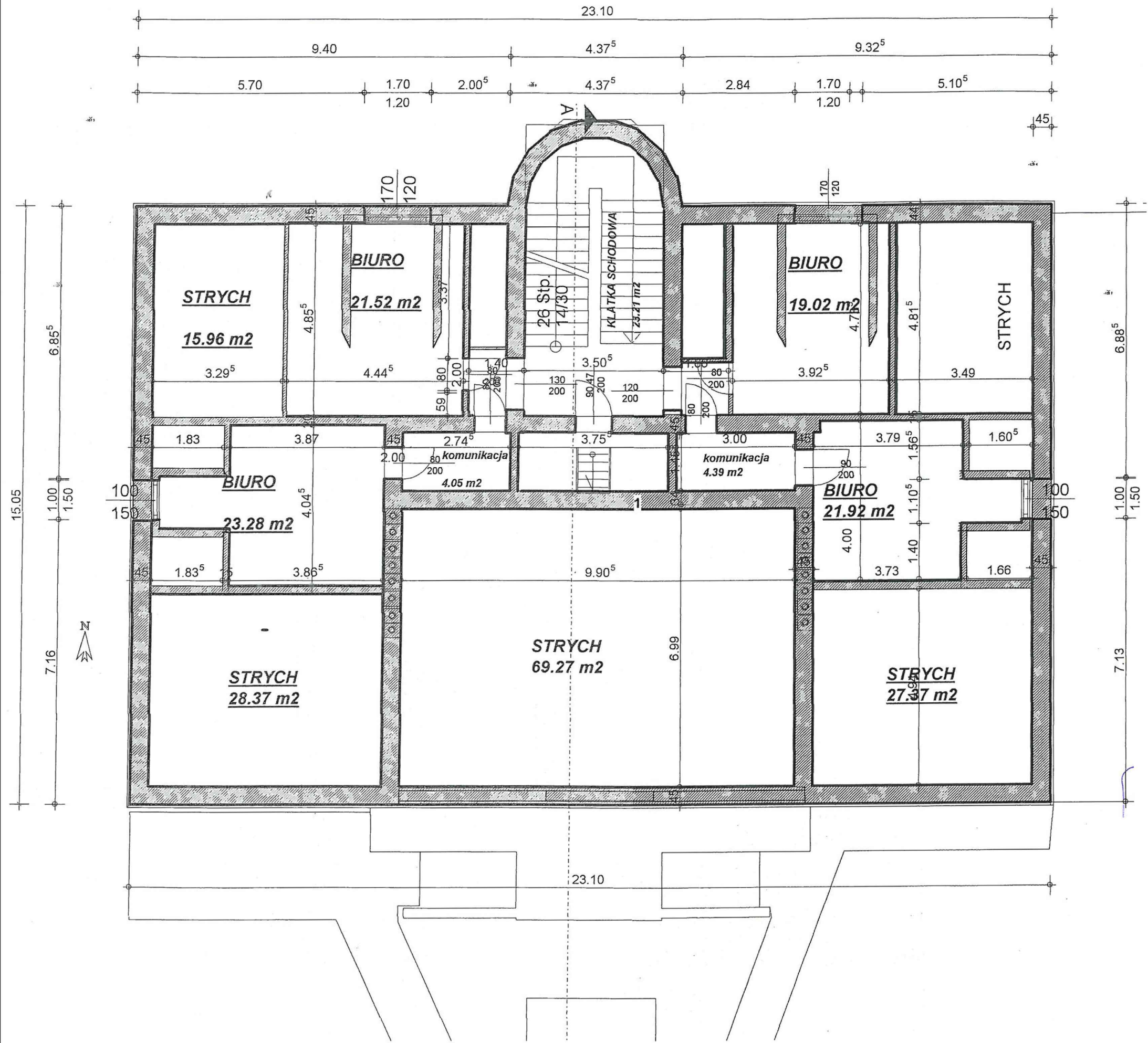

INWESTOR: Gmina Goleśzów, ul. 1 Maja 5, 43-440 Goleśzów		LOKALIZACJA ZAMIERZENIA BUDOWLANEGO: ul. 1 Maja 5, 43-440 Goleśzów		NUMERY DZIAŁEK: 90/4, 90/5, 3658/1	
RODZAJ DOKUMENTACJI PROJEKTOWEJ: PROJEKT BUDOWLANO – WYKONAWCZY					
TYTUŁ RYSUNKU: RZUT PODDASZA – INWENTARYZACJA		EDYCJA: 1	SKALA: 1:100	NR RYSUNKU: IN4	
PROJEKTANT: dr inż. arch. Bartłomiej Buława	SPECJALNOŚĆ: architektura	NR UPRAWNIENIĘ: 51/08/SLOKK/II	DATA: 03.2017 r.	PODPIS:	
OPRACOWANIE: mgr inż. arch. Iga Bieszczanin	SPECJALNOŚĆ: architektura	NR UPRAWNIENIĘ: –	DATA: 03.2017 r.	PODPIS:	
SPRAWDZAJĄCY: mgr inż. arch. Artur Grzelec	SPECJALNOŚĆ: architektura	NR UPRAWNIENIĘ: 1/SLOKK/2014	DATA: 03.2017 r.	PODPIS:	
JEDNOSTKA PROJEKTOWA: ARCHITEKT BARTŁOMIEJ BUŁAWA BIURO PROJEKTÓW 43-400 Cieszyń, ul. Głęboka 25/108A +48 338 635 635 buława@bulawa.com.pl www.bulawa.com.pl					
